

Si pudiéramos meter toda el agua del planeta en una bañera, apenas una cucharadita sería agua dulce disponible para nuestros múltiples usos.

Ahorremos agua en nuestros hogares y busquemos el modo de ensuciarla lo menos posible.

Emplea el agua estrictamente necesaria.
Nunca tires agua que pueda tener algún uso.
El inodoro o el sumidero no son una papelera.



“Utilicemos el agua hoy sin cerrar el grifo de las generaciones venideras”

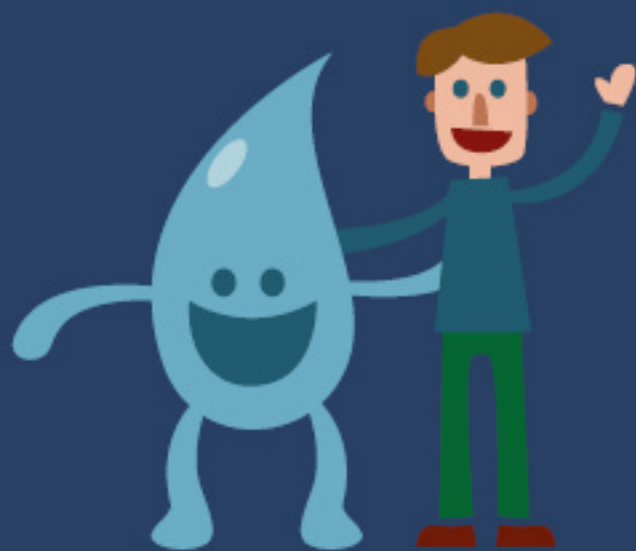

Si quieres saber más sobre el agua:
www.a21-granada.org/red-gramas/grifo-descripcion



Agua
no es sólo
Abrir el
Grifo

**¿SABES
CUÁNTO
CUESTA EL AGUA?**

DESCIFRANDO LA
FACTURA GOTA A GOTA

EL CICLO INTEGRAL DEL AGUA

Su gestión integral debe garantizar un abastecimiento a la población de calidad a un precio razonable, respetando el carácter renovable y el uso eficiente y sostenible de este recurso vital.



COSTES MUNICIPALES PARA QUE EL AGUA LLEGUE A TU GRIFO



Cuota destinada a financiar infraestructuras de depuración.

Puede incluir otros servicios al margen del ciclo del agua, como la tasa de basura.

Atención a las bonificaciones dirigidas a familias numerosas, pensionistas, desempleados o viviendas donde vivan más de cuatro personas.



reflejo en tu factura

DATOS DEL CONTRATO
 N.º contrato: _____
 Titular: _____
 NIF cliente: _____
 Dirección: _____

DATOS DE FACTURACIÓN
 N.º factura: _____
 Período facturación: _____
 Fecha emisión: _____

FACTURA BIMESTRAL

ABASTECIMIENTO

SANEAMIENTO

Acantariado
 Vertido/Depuración

CANON AUTONÓMICO
 I.V.A.
 TASA DE BASURA U OTROS IMPUESTOS

Porcentajes del gasto total

Abastecimiento	21%
Saneamiento	19%
Canon autonómico	10%
IVA	50%

AVISO MENSAJE

SU GASTO

DATOS DE LECTURA TARIFAS APLICADAS

DATOS PARA EL PAGO

Abonamos una cuota fija de servicio, independiente del consumo, y una cuota variable; el metro cúbico cuesta más caro cuanto más agua consumimos.

El 75% del gasto es variable, lo podemos disminuir reduciendo el consumo.

